



# Programmreihe Lagerverwaltung *flexilog*®



## Kundennutzen

Ohne eine leistungsfähige und flexible Logistik sind die meisten Unternehmen heute nicht mehr handlungsfähig. Dieser Tatsache entsprechend liegt der Ansatz unserer Programmreihe Lagerverwaltung *flexilog*® zugrunde.



Durch *flexilog*® sind Sie als Dienstleister in der Lage, ihren Kunden eine optimale Betreuung in allen Bereichen der Logistik anzubieten. Dabei spielt es keine Rolle ob Sie einem Unternehmen eine Halle mit einem LKW und einem Lagermitarbeiter zur Verfügung stellen, selbst bei einem vollautomatisch betriebenen Just - in - Time — Lager unterstützen wir Sie mit der perfekt auf das Einsatzgebiet abgestimmten Software

Reservierungs-Liste	24.08.2004 15:30
Lagerverwaltung 2002-2004 mit maxicomlog.com	
Kunde: K1036 Eval GmbH	
Lieferanten: LK0040627	
Position	Abbestellnummer
000001	80313
000001	K103Eval GmbH
000001	L102761 Schenker Logistik
000001	Order date: 20.08.2004
000001	Entry date: 24.08.2004
000001	Order nbr: A0451
000001	Call: %
000001	Category: NON-FOOD
000001	25.08.2004
000001	04.08.0020
000001	2895
000001	EUR
000001	11.02.2004
000001	36
000001	PCS
000001	04.01.026

und allen  
Zusatzleistungen.

## Mandantenfähigkeit

Mit den Versionen Enterprise Edition und Datacenter Edition sind Sie in der Lage, mit einer Software, beliebig viele Mandanten in Ihrem Lager zu verwalten.

## Funktionalität

Erfassen Sie Ihre Zugänge und Lieferantenbelege und buchen Sie diese nach Eingangskontrolle automatisch oder manuell. Lassen Sie die Lagerplätze vom System auswählen oder einzeln durch den Benutzer bestätigen.

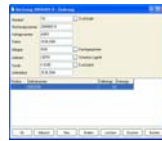

Verwalten Sie Ihre Durchgangsware und Rampendreher auch verschiedener Belegungsmandanten zusammen oder räumlich getrennt. Realisieren Sie Zoll- und Sperrlager und buchen Sie die verzollte Ware danach in freie Bereiche.



Erstellen Sie für Ihre Kunden flexible Abrechnungen und stellen Daten über verschiedene Schnittstellen zur Verfügung.



## Produktivität

Erleichtern Sie sich die Arbeit durch den automatischen Import von Zugangs und Abgangsweisung aus Vorksystemen wie SAP/ IDOC oder beliebigen ASCII-Schnittstellen. Behalten Sie Ihre Daten im Überblick durch die ausgefeilten Reports und Bildschirmanzeigen. Genießen Sie die Vorteile von Wartungs- und Supportleistungen durch unser flexibles Team von Spezialisten.

## Flexibilität

Sollten die Standards Ihren Bedürfnissen noch nicht in vollem Umfang entsprechen, können Sie sich von uns jederzeit ein Konzept zur Arbeitsverbesserung erstellen lassen.

## Ausbaustufen und Preise

Die Programmreihe Lagerverwaltung *flexilog*® ist in mehreren Ausbaustufen erhältlich:

Version	Arbeitsplätze	Mandanten	Lager-Orte	Server	Unverb. Preisempfehlung
Personal Edition	1	1	1	1	EUR 2.850,—
Professional Edition	5	3	2	1	EUR 10.118,—
Enterprise Edition	beliebig	beliebig	beliebig lokal	1	Ab EUR 17.670,—

Für den Einsatz als Mehrplatzsystem wird eine Version des Advantage Database Server benötigt, den Sie über uns beziehen können.

## Zusätzliche Leistungen

Alle Preise verstehen sich zzgl. MwSt

Bezeichnung	Unverb. Preisempfehlung
Installation pro Standort bis max. 5 Arbeitsplätze	EUR 1.980,— zzgl. Spesen
Modul Verladekontrolle	EUR 2.980,—
Modul Verpackungskontrolle	EUR 2.980,—
Individuelle Anpassungen	EUR 125,— pro Stunde

## Referenzen

Mittels *flexilog*® realisieren wir schon seit mehreren Jahren eine erfolgreiche Lagerverwaltung folgender Unternehmen:



**BOSCH**



Varta, Ikea, Daimler Chrysler, SAP, Metro Group, Shell, Moto Meter, Henkel, Magneti Marelli, Automotive Lighting

## Zahlen & Fakten

- ◆ Lagerorte
- ◆ Mandanten
- ◆ Kunden
- ◆ Lieferanten
- ◆ Artikel
- ◆ Palettenarten
- ◆ Lagerplätze

Jeweils entsprechend den verfügbaren Ausbau-stufen bzw. Versionen

Einfache Bedienbarkeit durch Ihre Lagermit-arbeiter

Beleggesteuerte Zulagerung und Entnahme

Mehrsprachig: Deutsch und Englisch im Standardpaket enthalten

Scanneranbindung für Verlade- oder Verpackungskontrolle

Lagerplätze frei konfigurierbar über Mandanten-Kunden- Lieferanten und Belegarten

Verwaltung von Crossdocking bei Zwischenlager für Filialdistribution

Erstellung von Belegungs- und Bewegungs-abrechnung

Zahlreiche Listen und Reports

Einzelplatz- und Mehrplatzfähig

Ansteuerung beliebiger Labeldrucker, RFID in Vorbereitung

## Systemvoraussetzungen für Workstation

Windows XP Home Edition/Professional

- Prozessor min. 600 MHz
- 128 MB RAM

Windows 2000 Professional

- Prozessor min. 533 MHz
- 96 MB RAM

Windows Me

- Prozessor min. 300 MHz
- 96 MB RAM

Windows 98

- Prozessor min. 300 MHz
- 64 MB RAM

Für alle Workstationinstallationen erforderlich

- 200 MB freier Festplattenspeicher
- DVD- oder CD-ROM-Drive

## Systemvoraussetzungen für Server

Windows NT 4.0 SrvPack 6, Windows 2000 Server, Windows 2003 Server

Für alle Serverinstallationen erforderlich

- 1 GB freier Festplattenspeicher
- DVD- oder CD-ROM-Drive

flexilog GmbH

38, Boulevard Napoléon 1<sup>er</sup>  
L-2210 Luxembourg

Tel: +352 262 585 01

Fax: +352 262 585 03

E-Mail: info@flexilog.lu